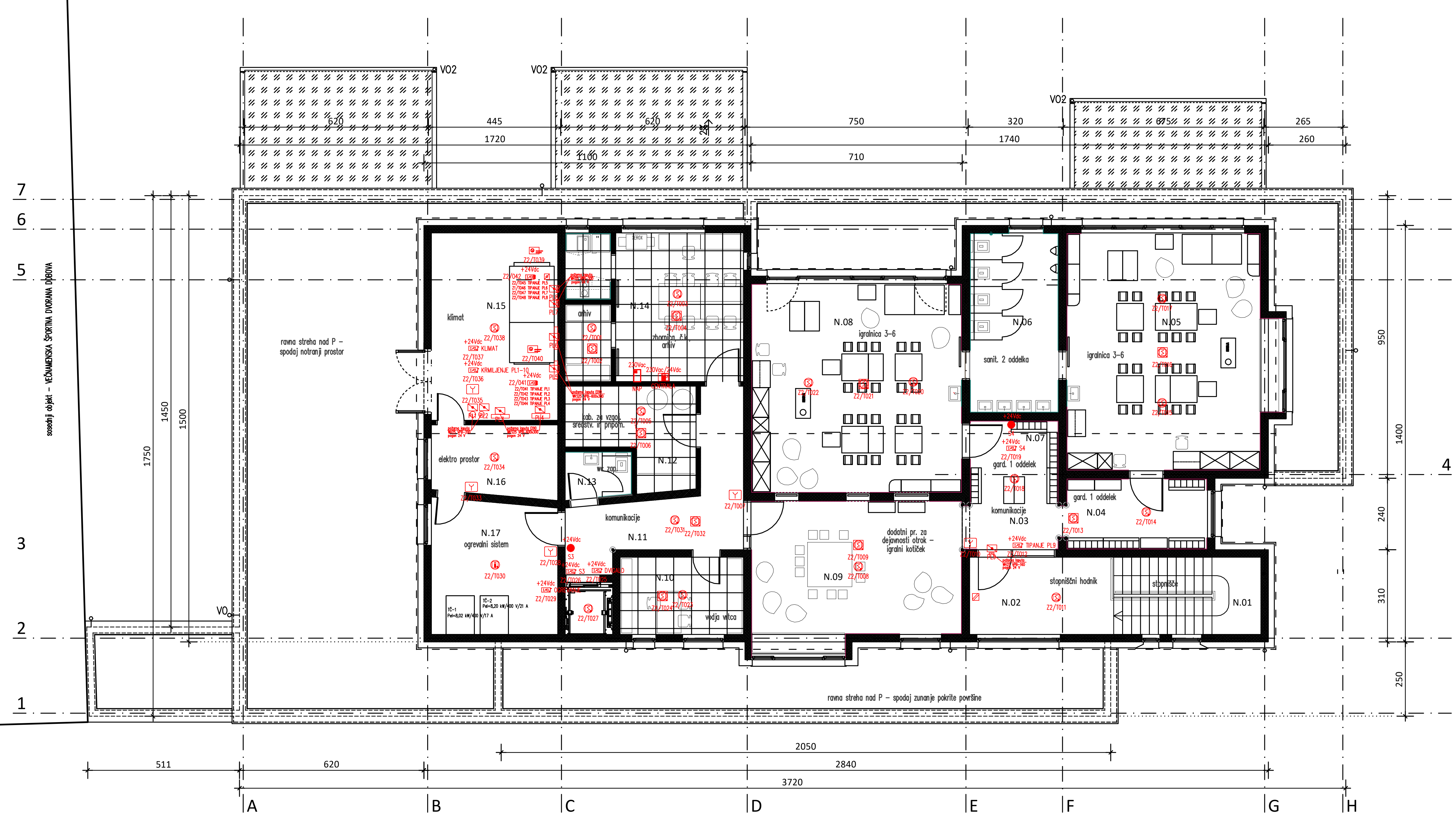

POŽARNO JAVLJANJE

230Vac/24Vdc CENTRALA	FAP POŽARNA CENTRALA Montaža: na višino 1,4m
+24Vdc Z1/T0xx	1 KANALNI V/I VMESNIK Montaža: v centralo ali na dostopno mesto
+24Vdc Z1/T0xx Z1/T0xx Z1/T0xx Z1/T0xx	4 KANALNI V/I VMESNIK Montaža: v centralo ali na dostopno mesto
+24Vdc Z1/T0xx	DODATNI PRIKAZOVALNIK Montaža: na višino 1,6m
230Vac Z1/T0xx	DODATNI NAPAJALNIK Montaža: 10cm nad požarno centralo
Z1/T0xx	ROČNI JAVLJALNIK LOMLJIVO STEKLO Montaža: 1,5m od tal
Z1/T0xx	DIMNI JAVLJALNIK Montaža: pod strop
+24Vdc Z1/T0xx	SIRENA Z BLISKAVICO Montaža: cca. 2,8m od tal
Z1/T0xx	TEMPERATURNI JAVLJALNIK Montaža: pod strop
PLxx	POŽARNA LOPUTA Montaža: v prezračevalni kanal
Z1/T0xx	DIMNI JAVLJALNIK–DVOJNI STROP Montaža: v spuščen strop
+24Vdc Z1/T0xx	ELEKTRO KLJUČAVNICA Montaža: v štok vrat

TLORIS NADSTROPJA - KONSTRUKCIJA M 1:50

QA - INŽENIRING IN SVETOVALNI INŽENIRING
ANTON EREŠ, s.p. Kocbekova 16, 8250 Brežice

Objekt: VRTEC NAJDIHOJCA, DOBOVA			
Investitor: Občina Brežice, Cesta prvih borcev 18, Brežice			
Vrsta projekta: PZI	Vrsta načrta: Načrt s področja elektrotehnike		
Vsebina risbe: POŽARNO JAVLJANJE			
Ident. št. OP: E-0086	Odgovorni projektant: Anton Ereš, udie		
Sodelavci:			
Datum: . februar 2020	Merilo: 1:50	Št. projekta: 3240/A-19	Št. risbe: FP-02
Zap.št.:		Odgovorna oseba:	Datum: